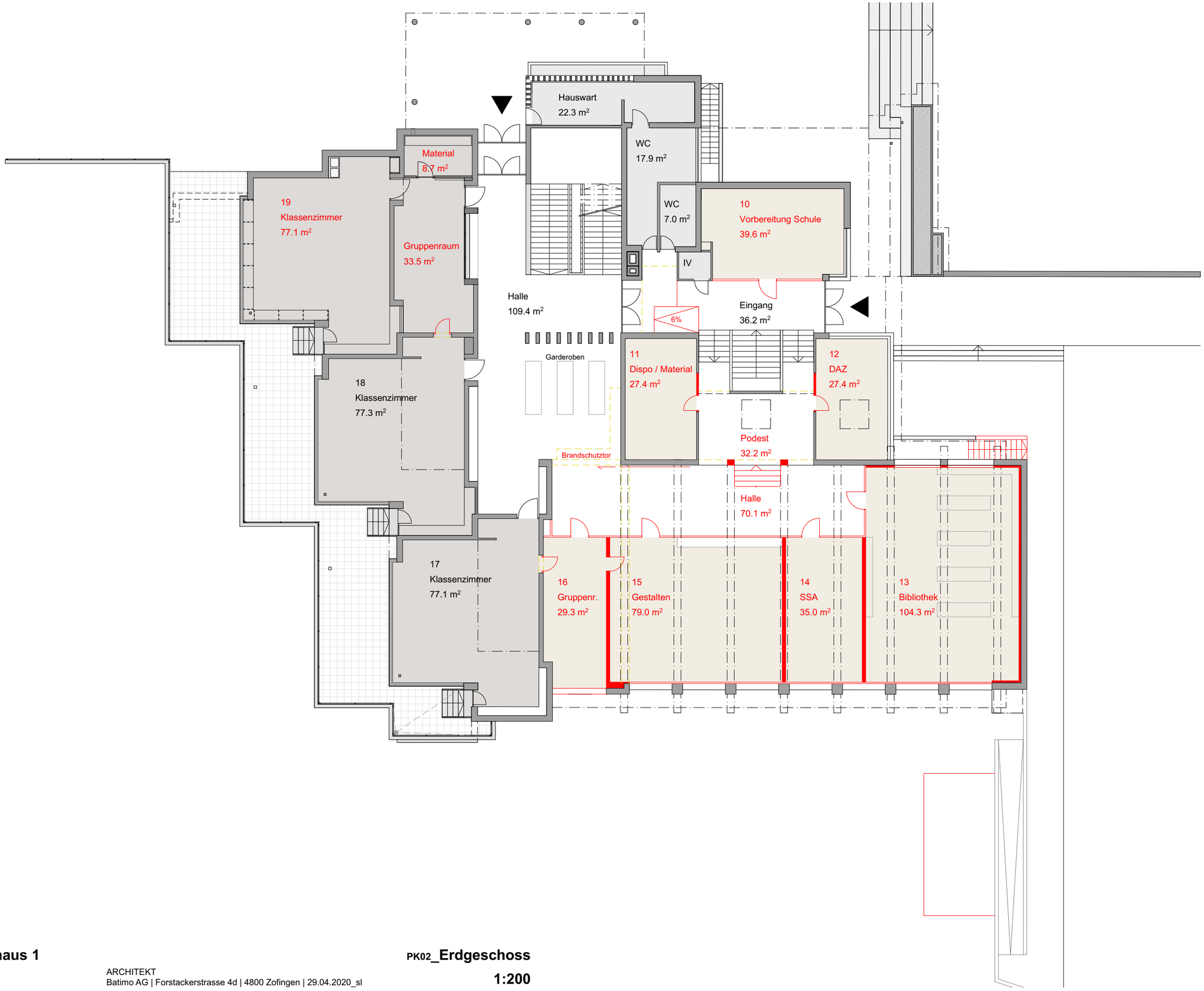

Planungsgrundlage PK

20005 Umbau Schulhaus 1

BAUHERRSCHAFT
Gemeinde Bergdietikon

ARCHITEKT
Batimo AG | Forstackerstrasse 4d | 4800 Zofingen | 29.04.2020_sl

PK02_Erdgeschoss

1:200